学校法人大森学園 つしま幼稚園 子育てカフェ

りあん新聞



VOl.6

2026年 10月・11月

10月・11月 りあんの楽しいイベント

2026 10月 つしま幼稚園 子育てカフェ りあん

毎週月・水・木曜日 開催 9:30~11:30頃

ご来店は事前にご予約ください ☎ 086-252-0171(平日9:00~17:00)

日曜日	月曜日	火曜日	水曜日	木曜日	金曜日	土曜日
27	28	29	30	01 おやすみ	02	03
04	05 園バスに乗ってみよう！ ※停まっているバスに乗ります	06	07 園長先生と親子リトミック	08 ふうせんであそぼう！		
11	12 スポーツの日 おやすみ	13	14 英語体験＆ダンスをしよう！	15 お茶のおけいこを見学しよう！	16	
18	19 ドラムマーチごっこをしよう！	20	21 ふうせんであそぼう！	22 ドラムマーチごっこをしよう！		
25	26 運動会振替休日のため おやすみ	27 ♡出張りあん♡ ひよこクラブ（津島・伊島地区）	28 ハロウィンパーティー	29 ハロウィンパーティー		
01	02					

受付 9:30~9:45までに
見学 9:45~10:00

点てたお抹茶をりあんのお部屋でお召し上がりいただけます。

仮装してきてね！

2026 11月 つしま幼稚園 子育てカフェ りあん

毎週月・水・木曜日 開催 9:30~11:30頃

ご来店は事前にご予約ください ☎ 086-252-0171(平日9:00~17:00)

日曜日	月曜日	火曜日	水曜日	木曜日	金曜日	土曜日
01	02 パラバルーンであそぼう！	03	04 ファンファンイングリッシュを見に行こう！	05 パラバルーンであそぼう！	06	07
08	09 ママ音楽隊を聴きに行こう！		11 ファンファンイングリッシュを見に行こう！	12 園長先生と親子リトミック♪	13	14 ☆パパ りあん ☆
15	16 園バスに乗ってみよう！ ※停まっているバスに乗ります		18 お茶のおけいこを見学しよう！	19 おちばやどんぐりであそぼう！	20 ♡出張りあん♡ ピッコロ会（大野・石井・三門地区）	21
22	23 勤労感謝の日 おやすみ	24	25 あんず組の誕生日会に参加しよう！	26 ダンスをしよう！	27	
29	30 園長先生と親子リトミック♪			03	04	
06	07					

ファンファンイングリッシュとは?!
岡山大学等の留学生さんたちとの「異文化交流」です。幼稚園のクラスに来て、えいごでゲームをしたりするよ！

☆パパりあん☆
お子さま&パパ限定の会です。
新しいホールで、元気にあそぼう！パラバルーンもするよ！

受付 9:30~9:45までに
見学 9:45~10:00

点てたお抹茶をりあんのお部屋でお召し上がりいただけます。

お茶のおけいこ を見学しよう

「お茶のおけいこ」は園の特色のひとつです。
5歳児さんの、おけいこの様子を見学します。

点てたお抹茶は、りあんのお部屋で
お召し上がりいただけます

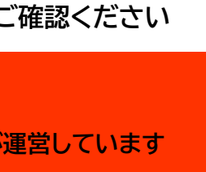

初開催

園バスに乗るよ！

乗り物体験♬園バスの中はどんな感じかな？

※停まっているバスに乗ります。
※バスは走行しません。



つしまの えいご体験

〈10月の英語〉

おはなし 「Wash our Hands」
歌 「Twinkle,Twinkle,Little Star 」
体を動かして遊ぼう 「Clap! Wave! Hands up!」

サンリオのキャラクターと一緒に歌を歌ったり、身体を動かしながら英語表現を学んだり、遊びながら楽しい英語に触れます。



〈11月の英語〉

ファンファンイングリッシュ

つしまの在園児さんが留学生のお兄さんお姉さんと
一緒に英語を使って遊びます

を見に行こう！

上記のイベントの実施日は
裏面「りあんカレンダー」をご確認ください

パラバルーンであそぼう！



パラバルーンってなに？

大きな円形のカラフルな布を持ち、音楽に合わせて上下に揺らしたり、中に空気を入れて膨らませたりして楽しむ集団表現遊びです。

子育てカフェりあん アクセスMAP

子育てカフェりあんは
学校法人大森学園つしま幼稚園が運営しています

学校法人大森学園 つしま幼稚園(運動公園すぐ前)
岡山市北区津島南 1-3-9 086-252-0171(平日 9:00~17:00)

学校法人大森学園の理念

心の根っこを育てる

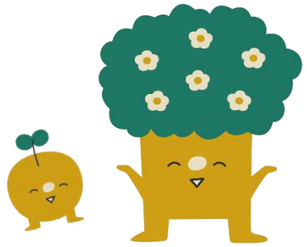

とても暑かった夏も、そろそろ終わりの気配がみえてきたでしょうか？
プールや海に行ったり、花火を見たり、旅行に出かけたりと、夏にしかできないこともたくさんあるけれど、猛暑の中で体調に気を配りながらお子さまと遊ぶ毎日は、保護者の皆様にとって、とても気を遣う日々だったのではないかと思います。

夏休み期間中は園舎改築のため、別のお部屋での開催となり、大変ご迷惑をおかけしました。暑い中、りあんにお越しくださった皆様、本当にありがとうございました。
無事に改築も終わり、9 月より、りあんも元のお部屋に戻りました。りあんのお部屋もとてもきれいになり、お部屋の隣にある園児用のトイレも改装され、より皆様に快適にお過ごしいただけるようになったのではないかと思っております。

約 1 年前から工事にとりかかっていた新園舎もいよいよ完成し、9 月中旬にはお引越しとなります。
9 月 26 日（土）のパパりあんは、新しいピカピカのホールで、パパさんと一緒に元気に遊ぼうと考えています。
パパさんのご参加、お待ちしております。
また、10 月 24 日（土）は、つしま幼稚園の運動会です。（雨天の場合は、延期となります。詳しくはホームページをご覧ください。）未就園児競技もございますので、皆様、お誘いあわせの上、ぜひお越しください。

子育てカフェりあんでは、美味しいお菓子とたくさんの種類のお飲み物を準備して、皆様のお越しをお待ちしています。
子育て中の保護者様にとっては、ホッと一息つけるあたたかい場所となり、また、入園前のお子さまにとっては、いろいろな体験ができて、同じ年頃のお友だちとの交流の場となりますように、今後も様々な企画を準備して、皆様をお迎えしていきたいと思っています。

つしま幼稚園 りあん担当　谷口　真由美



令和9年度より
つしま幼稚園は、3号認定児の受入れを開始します。
園名も『つしまこども園』に変わります。

3号認定児のご入園に関する詳細は、右のQRコードよりご覧いただけます。
ご質問・ご相談はお気軽にお問合せください。
TEL086-252-0171（平日 9:00～17:00）



子育てカフェりあんってどんなところ？



子育てカフェりあんは、0 歳～3 歳の未就園児のパパ・ママを支援する子育てサロンです



子育ての時間。それは日々の成長に喜びを感じ、しあわせなものであり、かけがえのない時間です。

同時に、どうしたらいいのかわからないという悩みや、この子だけなのだろうか、私だけなのだろうか、という不安や心配を抱えやすい時間でもあります。

そんなとき、子育てカフェりあんを訪れてみませんか？

楽しいおしゃべりとともにティータイムを楽しんでもらえます。
可愛いカップの中から自分の好きなものを選んで、美味しいスイーツとともに、ホッと一息、コーヒーや紅茶をお召し上がりください。同じ年齢の子どもを育てるママたちとのおしゃべりも気分転換になりますよ。



もちろん、子どもと一緒にあそんだり、学んだり、体験できるプログラムもバリエーション豊富にご用意しています。ナビゲーター役はつしま幼稚園の先生。
子育ての悩みや相談にものってくれます。

ぜひ一度、子育てカフェりあんに参加してみませんか？



初回＆2回目は無料です

《対象》　0歳～3歳（未就園児）の保護者様
《開店日》　毎週　月曜日・水曜日・木曜日
《時間》　9:30～11:30 ごろ
《場所》　つしま幼稚園　岡山市北区津島南1丁目3-9
《料金》　1回500円×4回綴り（2,000円）
《予約》　参加したい日の前開園日までにお電話でご予約ください
平日9:00～17:00　☎086-252-0171
※お子様の飲み物やおやつは各自ご用意ください

園公式サイト
「子育てカフェ」

公式 LINE
@267zhbxq

公式 Instagram
LIANE.TSUSHIMA