2026 8月

つしま幼稚園
子育てカフェ りあん

毎週月・水・金曜日 開催
9:30~11:30頃

ご来店は事前にご予約ください
☎ 086-252-0171(平日9:00~17:00)

日曜日	月曜日	火曜日	水曜日	木曜日	金曜日	土曜日
26	27	28	29	30	31	01
02	03 ふうりんを作ろう！	0			07	08
09	10 おやすみ	1			14	15
16	17 おやすみ	18	19	20	21	
23	24 さわってあそぼう！（感触あそび）					
30	31 こおり絵の具でお絵かきしよう！					

～夏休み中(7/16~8/31)のりあんについて～
開店日：月曜日(週1回)※改修工事のため
場　所：5歳児クラスのお部屋

寒天やこおりをさわって、なつを楽しもう！

※状況によりイベントを変更および中止する場合もございます。

2026 9月

つしま幼稚園
子育てカフェ りあんカレンダー

毎週月・水・木曜日 開催
9:30~11:30頃

ご来店は事前にご予約ください
☎ 086-252-0171(平日9:00~17:00)

日曜日	月曜日	火曜日	水曜日	木曜日	金曜日	土曜日
30	31	01	02 入園説明会のためおやすみ	03 入園説明会のためおやすみ	04	05
06	07 英語体験＆ダンスをしよう！	08	09 ファンファンイングリッシュを見に行こう！	10 園長先生と親子リトミック♬	11	
	14 園舎引っ越しのためおやすみ	15	16 園舎引っ越しのためおやすみ	17 入園説明会のためおやすみ	18	
20	21 敬老の日		23 秋分の日	24 小麦粉ねんどでお月見だんごづくり	26 ☆パパ りあん ☆	
27	28 園長先生と親子リトミック♬		30 運動会の練習を見に行ってみよう！	01	02	
04	05					

ファンファンイングリッシュとは?!
岡山大学等の留学生さんたちとの「異文化交流」です。幼稚園のクラスに来て、えいごでゲームをしたりするよ！

☆パパりあん☆
お子さま＆パパ限定の会です。
ピカピカの新しいホール✨で、思いっきり親子ふれあい遊びをしよう！

～おしらせ～
9月から、
開店日が変更になります。

《変更前》
月・水・金曜日開催
↓
《変更後》
月・水・木曜日開催

※状況によりイベントを変更および中止する場合もございます。

学校法人大森学園　つしま幼稚園運営　0~3歳（未就園児）の親子対象子育てカフェ

りあん新聞

VOl.5
2026年　8月 ・ 9月



つしま幼稚園が
3号認定児の受入れを
始めるんだって！
〈0（10ヶ月～）・1・2歳児〉

ページをめくって中身をご覧ください

園名もつしまこども園に
変わるんだって

0~3歳（未就園児）の親子対象　毎週 月・水・木曜日開催　1日8組まで

子育てカフェ りあんのご案内

さわってあそぼう!!（感触遊び）

お水や氷、寒天などをさわって、冷たさやそれぞれの感触の違いを感じながらあそびましょう♪



つしまの えいご体験

留学生さんと一緒に遊ぼう！

つしまの『ファンファンイングリッシュ（異文化交流会）』を体験してみませんか？

色を使ったあそびを
5 歳児クラスのお友だちと
楽しみましょう！



上記のイベントの実施日およびご予約については
裏面をご確認ください

子育ての時間。それは日々の成長に喜びを感じ、しあわせなものであり、かけがえのない時間です。

同時に、どうしたらいいのかわからないという悩みや、この子だけなのだろうか、私だけなのだろうか、という不安や心配を抱えやすい時間でもあります。

そんなとき、子育てカフェりあんを訪れてみませんか？
楽しいおしゃべりとともにティータイムを楽しんでもらえます。
可愛いカップの中から自分の好きなものを選んで、美味しいスイーツとともに、ホッと一息、コーヒーや紅茶をお召し上がりください。同じ年齢の子どもを育てるママたちとのおしゃべりも気分転換になりますよ。

もちろん、子どもと一緒にあそんだり、学んだり、体験できるプログラムもバリエーション豊富にご用意しています。ナビゲーター役はつしま幼稚園の先生。子育ての悩みや相談にものってくれます。

ぜひ一度、子育てカフェりあんに参加してみませんか？

学校法人大森学園

今年も暑い季節がやってきましたね



お外に行くのがためらわれるこの時期は、保護者の皆様も、お子さまと一緒に「どこに行こう？」「何をしよう？」と頭を悩まされていることと思います。

そんな時にはぜひ『子育てカフェりあん』を思い出していただけたら嬉しいです。

おうちではなかなかできないダイナミックな遊びをしたり、リトミックや英語など幼稚園での活動を体験していただいたり、お子さまや保護者の皆様に楽しい時間を過ごしていただけるような企画を準備して

お待ちしています。

また、5月9日（土）と6月20日（土）には、お子さまとパパにお越しいただく『パパりあん』を初開催しました。

どんな会なのか、参加されるパパさんもきっとドキドキされていたのではと思いますが、5月には、母の日に向けてお子さまと一緒にメッセージカードを作っていただいたり、6月には、お子さまと一緒にホールでダイナミックに遊んでいただいたりしました。パパと一緒の時のお子さまは、ママと一緒にりあんに来ている時とは少し違った表情や姿を見せてくれて、そばにいる私たちも楽しかったです。

（活動の様子は、子育てカフェりあんのインスタグラムをご覧ください。）

９月以降も月１回のペースで『パパりあん』を開催していこうと思いますので、ぜひご参加くださいね。

夏休み期間中（7/18～8/31）は、りあんのお部屋が改修工事のため、毎週月曜日（9：30～11：30）に、5 歳児さんのお部屋で開催します。期間中は開催日も少なくなってしまいますが、夏ならではの遊びや、美味しいお菓子とお茶をご用意して、みなさまのお越しをお待ちしております。

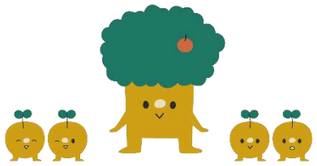

つしま幼稚園 りあん担当　谷口　真由美

園のホームページ

園についての情報満載です！！

子育てカフェりあんインスタグラム

りあんの様子を随時お届けしています

LIANE.TSUSHIMA

子育てカフェりあん公式 LINE

予約空き情報や LINE お友だち限定の
お知らせも配信しています

@267zhbxq



令和9年4月　つしまこども園

3号認定児受入れ開始

0歳児（10ヶ月～）1歳児　2歳児

・・・・・ 令和9年度　4月入園案内 ・・・・・

募集人数（予定）	30 名　0歳児(10ヶ月～)6 名　1歳児 12 名　2歳児 12 名 ※0 歳児は 4 月の受け入れは 6 名ですが、5 月からは最大 12 名まで受け入れる予定です。
保育提供日	月曜日 ～ 土曜日
休業日	日曜日・祝日・年末年始(12/29～1/3)・その他(園長が必要と認めた日)
利用時間	〈 保育標準時間（11 時間）〉 7:00～18:00 18:00～19:00 延長保育(別途料金) ※土曜日の延長保育はありません 〈 保育短時間（8 時間）〉 8:45～16:45 7:30～8:45 / 16:45～18:30 延長保育(別途料金) ※土曜日の延長保育はありません
備考	● 送迎時に園駐車場をご利用いただけます。 ● 2 歳児からスクールバスもご利用いただけます。 ● ご入園にあたって岡山市への保育利用申込が必要です。

・・・・・ 3 号認定児 園見学説明会について ・・・・・

3 号認定児園見学説明会を開催中！
〈開催日〉および〈参加お申込み方法〉は、
園公式ホームページに掲載していますので
QR コードから、ぜひご覧ください。

園のホームページ QR コード

- 入園案内の詳細（利用料金等）
- 園見学開催日
- 参加申し込みフォーム

など掲載しています