学校法人大森学園 つしま幼稚園運営 子育てカフェ

りあん新聞

VOl.4

2026年 6月･7月

速報 令和9年4月より つしま幼稚園は…

3号認定児

〈0（10ヶ月～）・1・2歳児〉

受入れ開始!!



ページをめくって中身をご覧ください

つしま幼稚園は**つしまこども園**に
園名変更します

2026 6月

つしま幼稚園
子育てカフェ りあん

毎週月･水･金曜日 開催
9:30~11:30頃

ご来店は事前にご予約ください
☎ 086-252-0171(平日9:00~17:00)

日曜日	月曜日	火曜日	水曜日	木曜日	金曜日	土曜日
31	01 歯科衛生士さんによるお口のおはなし	02	03 幼稚園に大道芸がくるよ！	04	05 歯科衛生士さんによるお口のおはなし	06
07	08 とけいをつくろう！	09	10 とけいをつくろう！	11	12 とけいをつくろう！	13
14	15 英語体験＆ダンスをしよう！	16	17 ファミリープレゼントをつくろう！	18	19 ファミリープレゼントをつくろう！	20 ☆パパ りあん ☆
21	22 からだを動かしてあそぼう！	23	24 からだを動かしてあそぼう！	25	26 からだを動かしてあそぼう！	27
28	29 園長先生と親子リトミック	30	01	02	03	04
05	06					

おうちの人へ プレゼントを作ろう

☆パパりあん☆
お子さま＆パパ限定の会です。
広いホールですべり台をしたり、トンネルをくぐったりして、元気にあそぼう！

※状況によりイベントを変更および中止する場合もございます。

2026 7月

つしま幼稚園
子育てカフェ りあんカレンダー

毎週月･水･金曜日 開催
9:30~11:30頃

ご来店は事前にご予約ください
☎ 086-252-0171(平日9:00~17:00)

日曜日	月曜日	火曜日	水曜日	木曜日	金曜日	土曜日
28	29	30	01 七タかざりを作ろう！	02	03 七タかざりを作ろう！	04
05	06 七タかざりを作ろう！	07	08 園長先生と親子リトミック	09	10 すばなしのかい 素話の会	11
12	13 英語体験＆ダンスをしよう！	14	15 おやすみ	16	17 おやすみ	
19	20 海の日	21	22 おやすみ	23	24 おやすみ	
26	27 デイキャンプごっこをしよう！		29 おやすみ	30	31 おやすみ	
02	03					

5歳児クラスのデイキャンプ体験をするよ！
わなげや宝さがしなど、楽しいゲームをしてあそぼう！

"素話"とは、絵本や小道具を使わず、声と身振り手振りだけで物語を語る手法です。
みんながよく知っている昔ばなしを聞くよ！

地域で朗読の会をされていらっしゃる先生による語りと、園長先生によるピアノとのコラボで行います♪

想像力をふくらませて、心におはなしの絵を描きながら聞いてみてね。

※状況によりイベントを変更および中止する場合もございます。

ピックアップ

子育てカフェりあんのご案内

初開催 歯科衛生士さんによるお口のお話

歯磨きを嫌がる時はどうしたらいい？
小さい頃からの虫歯予防のこと など
色々お話ができます♪



つしまの えいご体験

〈6月･7月の英語〉



おはなし 「Wake Up」
歌 「This Is the Way」
体を動かして遊ぼう 「Clap! Wave! Hands Up!」

サンリオのキャラクターと一緒に歌を歌ったり、身体を動かしながら英語表現を学んだり、遊びながら楽しい英語に触れます。

上記のイベントの実施日およびご予約については
裏面をご確認ください

子育ての時間。それは日々の成長に喜びを感じ、しあわせなものであり、かけがえのない時間です。

同時に、どうしたらいいのかわからないという悩みや、この子だけなのだろうか、私だけなのだろうか、という不安や心配を抱えやすい時間でもあります。

そんなとき、子育てカフェりあんを訪れてみませんか？
楽しいおしゃべりとともにティータイムを楽しんでもらえます。
可愛いカップの中から自分の好きなものを選んで、美味しいスイーツとともに、ホッと一息、コーヒーや紅茶をお召し上がりください。同じ年齢の子どもを育てるママたちとのおしゃべりも気分転換になりますよ。

もちろん、子どもと一緒にあそんだり、学んだり、体験できるプログラムもバリエーション豊富にご用意しています。ナビゲーター役はつしま幼稚園の先生。子育ての悩みや相談にものってくれます。

ぜひ一度、子育てカフェりあんに参加してみませんか？

学校法人大森学園

これからのつしまこども園

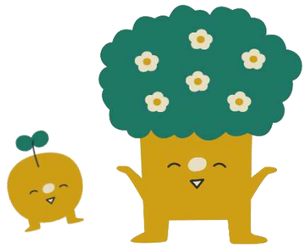

令和7年6月にスタートいたしました子育てカフェりあん。
おかげさまで今まで多くの未就園児のお子様と保護者様に、毎回楽しい時間を過ごしていただいております。
孤立しがちな子育て期を少しでも楽しく、自分だけではないのだと感じていただける場所に、保護者の方同士のつながりを持っていただける場所に、という思いで「りあん」と名付けました。
フランス語でつながるという意味です。
「りあん」は保護者の方と保護者の方のつながりだけでなく、私どもつしま幼稚園と保護者の方も繋いでくれました。

令和 9 年 4 月より、つしま幼稚園は「つしまこども園」へと園名を改め、新たに 0 歳児・1 歳児・2 歳児の 3 号認定児の受け入れを開始いたします。
これまで半世紀以上にわたり培ってきた幼児教育の伝統を礎に、0 歳から就学前までの子どもたちが安心して成長できる環境を整え、りあんにお越しいただいているご家庭をはじめ地域の子育てに一層寄与してまいりたいと存じます。
本学園では、隣接する「つしまおひさま保育園」における 1・2 歳児保育、ならびに「高島おひさまこども園」における 0 歳児からの保育を通じて、乳幼児期の育ちに関する豊かな経験と確かなノウハウを積み重ねてまいりました。
これらの実績に加え、職員教育のさらなる充実を図ることで、「安心・安全のこども園」として万全の体制を整え、保護者の皆様に信頼してお預けいただける園づくりを進めてまいります。

大森学園理事長　大森陽子

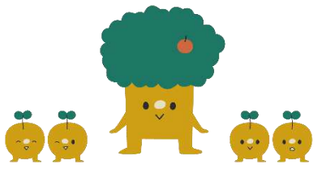

園のホームページ

園についての情報満載です！！

子育てカフェりあんインスタグラム

りあんの様子を随時お届けしています
LIANE.TSUSHIMA

子育てカフェりあん公式 LINE

予約空き情報や LINE お友だち限定の
お知らせも配信しています
@267zhbxq



令和9年4月　つしまこども園
3号認定児受入れ開始

0歳児（10ヶ月～）1歳児　2歳児

・・・・・ 令和9年度　4月入園案内 ・・・・・

募集人数（予定）	30 名　0歳児(10ヶ月～)6 名　1歳児 12 名　2歳児 12 名 ※0 歳児は 4 月の受け入れは 6 名ですが、5 月からは最大 12 名まで受け入れる予定です。
保育提供日	月曜日 ～ 土曜日
休業日	日曜日・祝日・年末年始(12/29～1/3)・その他(園長が必要と認めた日)
利用時間	〈 保育標準時間（11 時間）〉 7:00～18:00 18:00～19:00 延長保育(別途料金) ※土曜日の延長保育はありません 〈 保育短時間（8 時間）〉 8:45～16:45 7:30～8:45 / 16:45～18:30 延長保育(別途料金) ※土曜日の延長保育はありません
備考	● 送迎時に園駐車場をご利用いただけます。 ● 2 歳児からスクールバスもご利用いただけます。 ● ご入園にあたって岡山市への保育利用申込が必要です。



・・・・・ 3 号認定児 園見学説明会について ・・・・・

3 号認定児園見学説明会を開催します！
〈開催日〉および〈参加お申込み方法〉は、
園公式ホームページに掲載していますので
QR コードから、ぜひご覧ください。

園のホームページ QR コード

- 入園案内の詳細(利用料金等)
- 園見学開催日
- 参加申し込みフォーム

など掲載しています



