学校法人大森学園　つしま幼稚園　子育てカフェ

りあん新聞



VOl.3

2026年 4月･5月

2026 4月　つしま幼稚園 子育てカフェ りあん

毎週月･水･金曜日 開催 9:30~11:30頃

ご来店は事前にご予約ください ☎ 086-252-0171(平日9:00~17:00)

日曜日	月曜日	火曜日	水曜日	木曜日	金曜日	土曜日
29	30	31	01 おやすみ	02	03 おやすみ	04
05	06 おしゃべりあん	みなさんと楽しくおしゃべりして、交流を深めましょ	08 おしゃべりあん	09	10 おしゃべりあん	11
12	13 おえかきをしよう	14	15 おえかきをしよう	おおきな紙にみんなで自由にお絵描きするよ！	17 おえかきをしよう	18
19	20 こいのぼりを作ろう	21	22 こいのぼりを作ろう	23	24 出張りあんのため おやすみ	25
26	27 こいのぼりを作ろう	29 おやすみ	30	～出張りあんとは?!～ 市内の親子クラブへ、りあんの先生が出張します！ 親子ふれあい遊びをしたり、パネルシアターを見たりしますよ。		
03	04					

※状況によりイベントを変更および中止する場合もございます。

2026 5月　つしま幼稚園 子育てカフェ りあん

毎週月･水･金曜日 開催 9:30~11:30頃

ご来店は事前にご予約ください ☎ 086-252-0171(平日9:00~17:00)

日曜日	月曜日	火曜日	水曜日	木曜日	金曜日	土曜日
03	04 おやすみ	05	06 おやすみ	07	01 こいのぼり会に参加しよう！ 08 しんぶんしであそぼう！	09 ☆パパ りあん ☆
10	11 ダンスをしよう！ &えいご体験	12	13 受付は10:45~ 給食りあん (0･1歳児の保護者対象)	14	15 ダンスをしよう！ &えいご体験	16 【初開催！】 ☆パパりあん☆ お子さま&パパ限定の会です。 親子ふれあい遊びをしたり、パパ同士の交流を深めましょう！
17	18 からだを動かしてあそぼう！	19	20 からだを動かしてあそぼう！	21	22 からだを動かしてあそぼう！	
24	25 園長先生と親子リトミック	26	27 園長先生と親子リトミック	28	29 受付は10:45~ 給食りあん (1･2歳児の保護者対象)	
31	01					

※状況によりイベントを変更および中止する場合もございます。

給食りあん

5/13(水) 0･1歳児の保護者様対象
5/29(金) 1･2歳児の保護者様対象

受　付 10:45
給食試食 11:30~12:30
○この日は、お菓子ではなく、幼稚園の給食をご試食いただきます！
○お子さまの食事･飲み物･スプーン等はご準備ください。
○給食ご試食後は、自由解散となります。 りあんのお部屋は14:00まで開放いたします。

令和8年4月から週3回 開店します!!

4月･5月 りあんの楽しいイベント

始まるよ！パパりあん♪

5月9日スタート

りあんでパパと一緒に
あそびましょう！

パパとお子様の思い出作りや
パパ同士の交流をお楽しみください。

※当日はパパ限定のりあんです。

大人同士の「おしゃべり」を楽しみましょう

大人同士の楽しい会話は、
りあんの魅力のひとつです。

子どもの苦手な食べ物どうしてる？
おススメの公園や遊びスポットは？
美味しいランチのお店、知ってる？ などなど、
子育てから趣味の話まで、自由にお話を楽しみましょう。

おしゃべり＋りあん で
おしゃべりあん だね～

つしまの えいご体験

サンリオのキャラクターと一緒に歌を歌ったり、身体を動かしながら英語表現を学んだり、遊びながら楽しい英語に触れます。

〈4 月･5 月の英語〉

おはなし 「Hello」
歌 「How Are You?」
Let’ s Move Together!
「Touch your Head」

こいのぼりを作ろう！

こいのぼりの簡単製作をします。
完成したこいのぼりは、おうちに持ち帰って
飾ってくださいね。

上記のイベントの実施日は
裏面「りあんカレンダー」をご確認ください

子育てカフェりあん アクセスMAP



子育てカフェりあんは
学校法人大森学園つしま幼稚園が運営しています

学校法人大森学園 つしま幼稚園(運動公園すぐ前)
岡山市北区津島南 1-3-9 **086-252-0171**(平日 9:00~17:00)

学校法人大森学園の理念

心の根っこを育てる

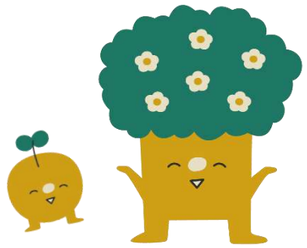

新年度を迎える時期となりました

りあんに来てくださっていた方の中には、4月からつしま幼稚園へ入園される方もおられます。
「次回の参加で、終わりなんです。」と言われると、なんだか寂しい気持ちにもなりますが、「4月からは毎日、つしま幼稚園でお会いできますね！」と思うと、嬉しくもなりました。
りあんは、人と人とをつなぐ場所でもありますが、りあんからつしま幼稚園へ繋がっていくことができたのも、またひとつの喜びだと感じています。

今、りあんに来てくださっているみなさんはとても優しくて、お一人で参加された方がいらっしゃると、私たちはもちろん、保護者の方同士で自然に声をかけあってくださっているご様子が見られます。みなさんがお子様を大切に見守りながら、子育てのことや趣味のことなどを楽しそうにお話され、お子様も保護者の方も笑顔が絶えない時間を過ごしています。

春は、何か新しいことを始めたくなる季節ですね。りあんが気になっている方も、まだ迷っておられる方も、ぜひ一度遊びにいらしてください。

そして、これまで週２回(火・木)だったりあんは、４月より週３回(月・水・金)になります。４月からも引き続き、親子リトミックや英語体験など、つしま幼稚園の様子がお伝えできるような内容や、季節の製作なども楽しんでいただければと思っています。
「美味しい！」と好評のお菓子や「どれにしようかな？」と迷ってしまうほど種類豊富な飲み物もご用意して、みなさんをお待ちしています。
これからも、保護者の方とお子様のたくさんの笑顔に出会えることを楽しみにしています。

つしま幼稚園　りあん担当　荘田　裕子

♫つしま幼稚園　あんず組(2歳児クラス)のご紹介♫



英語やリトミックも
行います



つしま幼稚園の、あんず組(2歳児クラス)は、
年度内に３歳のお誕生日を迎えるお子さまが
対象です。
母子分離型ですので、毎日お子さまだけで通
園していただき、園での生活を送るなかで
様々な遊びや体験・学び・生活習慣を少しずつ
身につけていきます。

こども誰でも通園制度を
ご活用いただくと
利用料がお安くなります

ご入園に関するご質問・ご相談はお気軽にお問合せください。TEL086-252-0171(平日 9:00～17:00)



ようこそ、子育てカフェりあんへ



子育てカフェりあんは、0 歳～3 歳の未就園児のパパ・ママを支援する子育てサロンです



子育ての時間。それは日々の成長に喜びを感じ、しあわせなものであり、
かけがえのない時間です。

同時に、どうしたらいいのかわからないという悩みや、この子だけなのだろうか、
私だけなのだろうか、という不安や心配を抱えやすい時間でもあります。

そんなとき、子育てカフェりあんを訪れてみませんか？

楽しいおしゃべりとともにティータイムを楽しんでもらえます。
可愛いカップの中から自分の好きなものを選んで、美味しいスイーツとともに、
ホッと一息、コーヒーや紅茶をお召し上がりください。同じ年齢の子どもを育てる
ママたちとのおしゃべりも気分転換になりますよ。

もちろん、子どもと一緒にあそんだり、学んだり、体験できるプログラムもバリエーション豊富にご用意しています。ナビゲーター役はつしま幼稚園の先生。
子育ての悩みや相談にものってくれます。

ぜひ一度、子育てカフェりあんに参加してみませんか？



初回＆2回目は無料です



園公式サイト
「子育てカフェ」

公式 LINE
@267zhbxq

公式 Instagram
LIANE.TSUSHIMA