2026 2月　つしま幼稚園 子育てカフェ りあん

毎週火・木曜日 開催 9:30~11:30頃

ご来店は事前にご予約ください ☎ 086-252-0171(平日9:00~17:00)

日曜日	月曜日	火曜日	水曜日	木曜日	金曜日	土曜日
01	02	03 こわくない鬼さんと豆まきをしよう	04	05 おやすみ	06	07
08	09	10 ゆきだるまをつくろう &えいご体験	11	12 ゆきだるまをつくろう	13	14
		17 受付は10:45~ 給食りあん（1・2歳児）	18	19 受付は10:45~ 給食りあん（0歳児）		
		24 親子リトミック	25	26 親子リトミック		
01	02	03	04	05	06	07
08	09					

受　付 10:45
給食試食 11:30~12:30
○この日は、お菓子ではなく、幼稚園の給食をご試食いただきます！
○お子さまの食事・飲み物・スプーン等はご準備ください。
○給食ご試食後は、自由解散となります。
りあんのお部屋は14:00まで開放いたします。

※状況によりイベントを変更および中止する場合もございます。

2026 3月　つしま幼稚園 子育てカフェ りあん

毎週火・木曜日 開催 9:30~11:30頃

ご来店は事前にご予約ください ☎ 086-252-0171(平日9:00~17:00)

日曜日	月曜日	火曜日	水曜日	木曜日	金曜日	土曜日
01	02	03 おひなさまを作ろう	04	05 おやすみ	06	07
08	手形をとるよ	10 おおきくなったね！	11	12 おおきくなったね！	13 手形をとるよ	14
15	16	17 えいご体験	18	19 えいご体験	20	21
22	23	24 おやすみ	25	26 おやすみ	27	28
29	30	31 おやすみ				04
05	06					

※状況によりイベントを変更および中止する場合もございます。

学校法人大森学園 つしま幼稚園 子育てカフェ

りあん新聞

VOL.2

2026年 2月・3月

2月・3月 りあんの楽しいイベント

おおきくなったね！

手形スタンプをします♪

今年度のお子さまの成長を保護者のみなさまと一緒に喜び合えたらうれしいです

初開催！ 給食りあん

保護者様対象

懐かしい給食！久しぶりに一緒に食べましょう♪

りあんのお部屋で、つしま幼稚園の園児と同じ「自然派給食」をお召し上がりください。

園の管理栄養士が給食についてのお話もいたします。



写真はイメージです

オニさんと豆まきをしよう 恐くないよ

新聞紙で作った豆で、豆まきをします。

恐くないオニさんに豆をぶつけて、一緒に鬼退治をしましょう！

つしまの えいご体験

〈2 月・3 月の英語〉

おはなし「おいしいね」

好きな食べ物を食べると「おいしい！」思わず口に出るフレーズを一緒に言ってみましょう。

歌「I See Something Blue」

サンリオのキャラクターと一緒に歌を歌ったり、身体を動かしながら英語表現を学んだり、遊びながら楽しい英語に触れます。

上記のイベントの実施日は
裏面「りあんカレンダー」をご確認ください

子育てカフェりあん アクセスMAP



子育てカフェりあんは
学校法人大森学園つしま幼稚園が運営しています

学校法人大森学園 つしま幼稚園(運動公園すぐ前)
岡山市北区津島南 1-3-9 **086-252-0171**(平日 9:00~17:00)

学校法人大森学園の理念

心の根っこを育てる

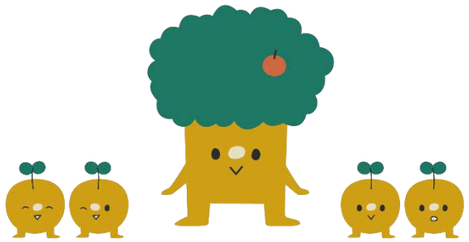

「りあん」が始まって8ヶ月が経ちました

6月に子育てカフェりあんがスタートして、あっという間に８ヶ月が経ちました。
未就園児のお子様と、子育て中の保護者の皆様に、ほっとできる楽しい場を提供したい･･･という思いからスタートしたりあん。
スタートしたばかりの頃は、誰か来てくださるのだろうか、そして来てくださった方が楽しんでくださるのだろうかと、私たちもいつもドキドキしていました。
おかげさまで、これまでにたくさんの方にご来店いただき、お子様と保護者の皆様のたくさんの素敵な笑顔に出会わせていただくことができました。

そして、りあんのもう一つの願いは、『つしま幼稚園』を知っていただくこと。
オープンスクールは開催していますが、りあんに来ていただいたときに、なにげない普段の幼稚園や園児たちの様子、先生たちのことを知っていただきたいとの思いがありました。
そのため、りあんでも幼稚園の行事に沿って、デイキャンプのレクリエーションの体験をしていただいたり、ハロウィンパーティを一緒にしたり、りあんのお友だちが書いた書初めを幼稚園のとんど焼きで燃やしたり、お茶のおけいこやリトミック、つしま幼稚園の英語教育を体験していただいたりしました。いろいろなクラスにも遊びに行き、園児と触れ合っていただいたりもしました。

そして2月には初めて、給食体験を企画しています。実際に幼稚園で子どもたちが食べている給食を、保護者の皆様に食べていただこうと思っています。これからもご来店いただく皆様に楽しんでいただける企画を準備してお待ちしております。

『りあん』の名前の由来である「つながり」を大切に、お子様と保護者の皆様にとって、ほっとできる楽しい場所となるようがんばってまいりますね。

つしま幼稚園　副園長　谷口　真由美









ようこそ、子育てカフェりあんへ



子育てカフェりあんは、0 歳～3 歳の未就園児のパパ・ママを支援する子育てサロンです



子育ての時間。それは日々の成長に喜びを感じ、しあわせなものであり、
かけがえのない時間です。

同時に、どうしたらいいのかわからないという悩みや、この子だけなのだろうか、
私だけなのだろうか、という不安や心配を抱えやすい時間でもあります。

そんなとき、子育てカフェりあんを訪れてみませんか？

楽しいおしゃべりとともにティータイムを楽しんでもらえます。
可愛いカップの中から自分の好きなものを選んで、美味しいスイーツとともに、
ホッと一息、コーヒーや紅茶をお召し上がりください。同じ年齢の子どもを育てる
ママたちとのおしゃべりも気分転換になりますよ。

もちろん、子どもと一緒にあそんだり、学んだり、体験できるプログラムもバリエーション豊富にご用意しています。ナビゲーター役はつしま幼稚園の先生。
子育ての悩みや相談にものってくれます。

ぜひ一度、子育てカフェりあんに参加してみませんか？



園公式サイト
「子育てカフェ」

公式 LINE
@267zhbxq

公式 Instagram
LIANE.TSUSHIMA



初回＆2回目は無料です